

제1호



議會現況



蔚山廣域市北區議會

본회의장 전경

'96년 12월 31일 법률 제5243호 “울산광역시 설치등에 관한 법률”에 의거 97년 7월 15일 중전 경상남도의회의원 1명과 울산시의회의원 6명으로 모두 7명의 의원정수로 울산광역시 북구의회가 설치되었음.



목 차

본회의장전경 · 2

지방자치연혁 · 4

'97의회 현황 · 5

초대의원현황 · 6

의사당 규모 · 7

의회구성운영 · 8

지방의회의 권한 · 9

본회의 광경 · 10

'97구정 현황 · 11

초대의원 명부 · 12

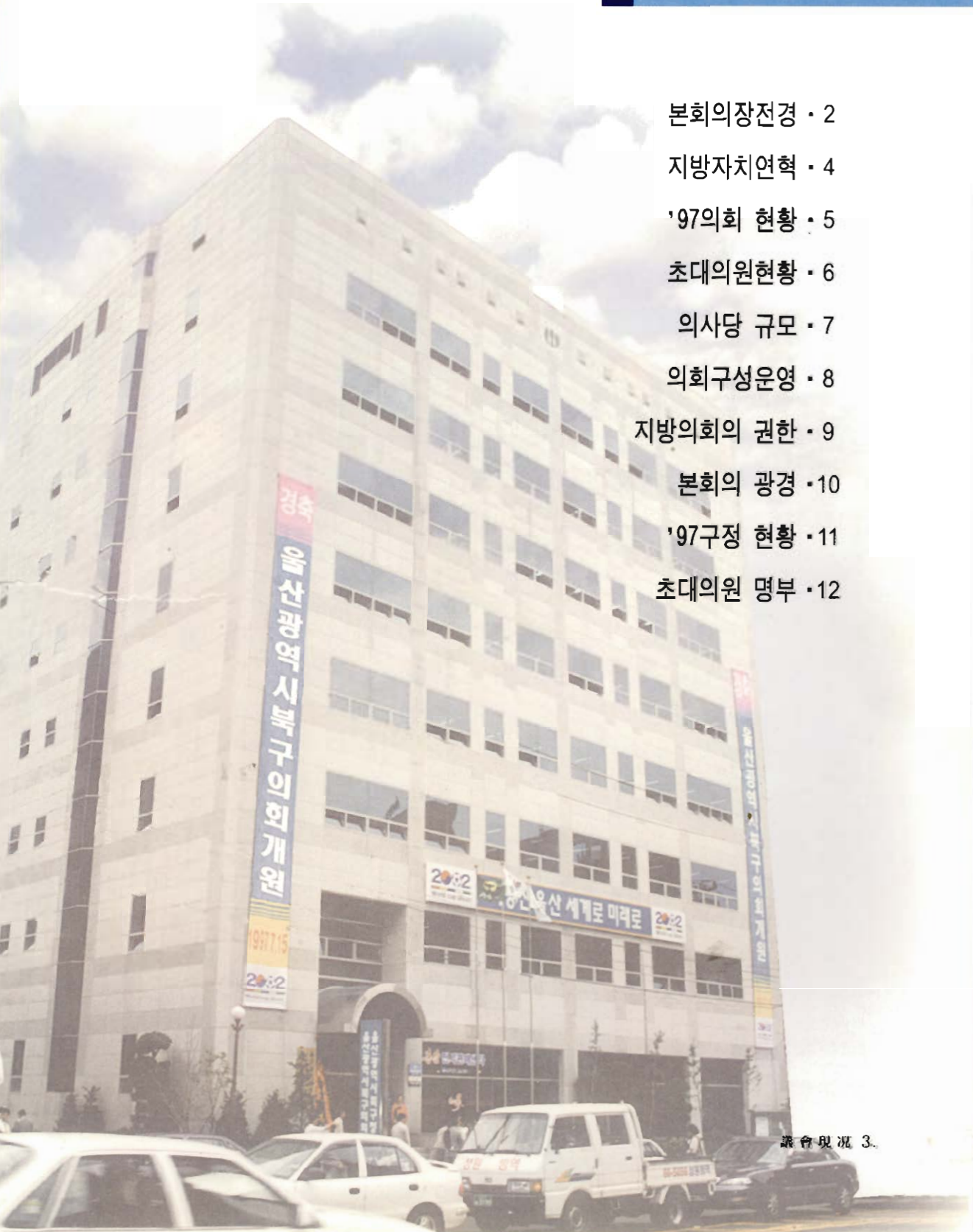

■ 大韓民國政府樹立 以後

- 1952. 4. 25 : 初代 邑·面議員 選舉(56名)
- 1956. 8. 8 : 第2代邑·面議員 選舉(50名)
- 1960. 12. 19 : 第3代邑·面議員 選舉(50名)
- 1960. 9. 1 : 蔚山邑·面議會 解散

■ 蔚山市 昇格 以後

- 1991. 3. 26 : 蔚山市議會 議員 選舉(50名)
- 1991. 4. 15 : 初代 蔚山市議會 開院
- 1992. 7. 12 : 蔚山市議會 議員 補闕選舉(中·南·東區 各1名)
- 1993. 7. 10 : 蔚山市議會 議員 補闕選舉(東區 1名)

■ 蔚山市·郡 統合 以後

- 1995. 1. 10 : 蔚山市·郡 統合 蔚山市議會 開院(64名)
- 1995. 6. 29 : 第2代 蔚山市議會 議員 選舉(60名)
- 1995. 7. 11 : 第2代 蔚山市議會 開院

■ 蔚山廣域市 昇格 以後

- 1997. 7. 15 : 初代 蔚山廣域市 議會 開院(72名)
- 1997. 7. 15 : 初代 蔚山廣域市 北區 議會 開院(7名)

■ 기구표

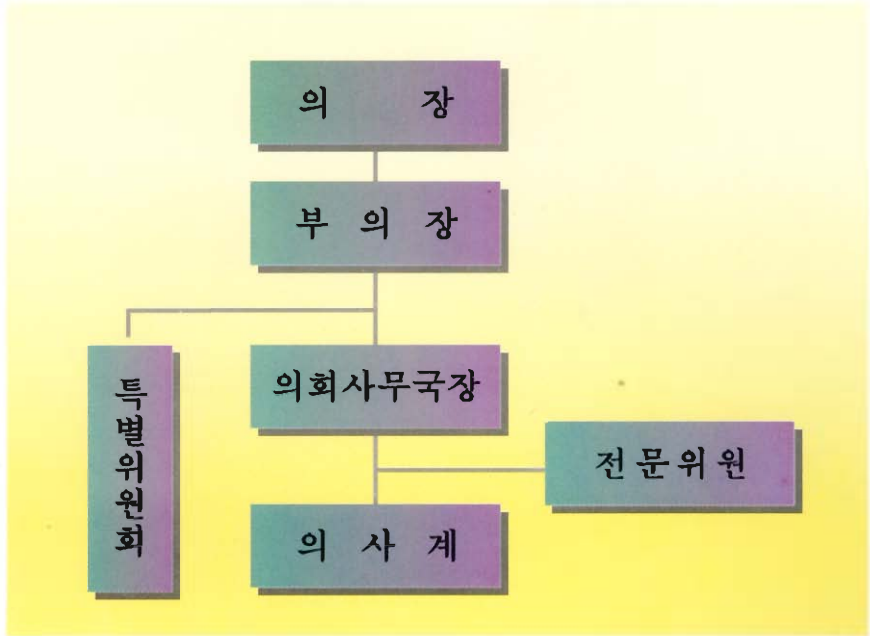

■ 의회의원정수

7명 [종전 경상남도 의회의원(울산 제10선거구)
1명과 종전울산시의회 의원 읍·면·동별 각1명]

■ 연령총별

계	30세 이하	30세 이상	40세 이상	50세 이상	60세 이상
7			2	3	2

조대의원 현황

■ 의장단

강 동 동(면)



의장 김 성 보

송 정 동



부의장 윤 두 환



■ 의 원

제10선거구



이 상 원

농소동(읍)



한 성 두

진 장 동



정 석 수

효 문 동



이 병 우

양 정 동



진 한 결



■ 의사당규모

울산광역시 북구청 7층 346㎡ (105평)

(단위 : ㎡)

본회의장	소회의(의원)실	의장실	부의장실	사무국장실	사무국
108.1	73.1	45.2	29.1	27.1	63.4

※ 울산광역시 남구 신정3동 585-9 한국담배인삼공사건물 임대사용

■ 의회사무국직원 현황

구 분	계	일 반 직					기 능 직			
		4급	5급	6급	7급	8급	소계	사무	속기	운전원
정 원	11	1	1	1	3	1	4	1	2	1
현 원	11	1	1	1	3	1	4	1	2	1



인회구성운영

■ 의장, 부의장

지방의회는 1인의 의장과 1인의 부의장(광역의회는 2인)을 두며 의원중에서 무기명 비밀투표로 선출되며 임기는 2년이고, 의회의 대표자로서 의사를 정리하며 회의장 내 질서를 유지하고 의회의 사무를 감독함.

■ 상임위원회, 특별위원회

지방의회에서 안건을 심사하여 결정하는데 있어 전문적으로 심사하기 위해 특정한 사안을 조사 또는 심사하기 위해 일시적으로 구성함.(예산결산특별위원회, ○○○행정사무조사특별위원회등)

■ 전문위원

의사진행과 안건심사활동을 보좌(제출된 의안의 연구, 검토 등)하는 공무원으로 복구의회는 상임위원회가 없이 1명의 전문위원이 있음.

■ 의회사무국(의사계)

지방의회의 회의진행을 보조하고 사무처리를 위해 기구와 인력이 필요하여 의회사무국을 두고있으며 사무국장은 의장의 명을 받아의회운영, 의원등록, 의전및대외교류, 예산편성및집행, 의정활동홍보, 정기회 및 임시회 의사진행보조, 속기록 및 회의록작성, 의안 접수 및 이송 등의 업무를 처리함.

지방의회의 권한

- ▶ **의결권** : 법령과 조례에 의하여 지방의회의 권한에 속하는 사항과 중요정책을 심의·의결함
 - 조례의 제정 및 개정, 폐지
 - 예산의 심의확정, 결산의 승인
 - 법령에 규정된것을 제외한 사용료, 수수료, 분담금, 지방세 또는 가입금의 부과와 징수
 - 기금의설치·운용
 - 중요재산의 취득 및 처분
 - 공공시설의 설치 및 처분
 - 법령과 조례에 규정된것을 제외한 예산외 의무부담이나 권리의포기
 - 청원의 수리와 처리
 - 기타법령에 의하여 그 권한에 속하는 사항
- ▶ **행정감시권** : 주민의 대표기관로서 지방정부의 행정집행 상태를 감시 하고 통제권으로 매년 정기회시 실시하는 행정사무감사와 특정사안을 조사하는 행정사무조사가 있음
- ▶ **자율권** : 의회의조직과 운영에있어 스스로 규율을 정함.
(회의규칙,회기결정등)
- ▶ **선거권** : 의장, 부의장, 상임위원등 선출
- ▶ **청원처리권** : 주민이 의원의 소개를 받아 제출하는 청원을 수리하고 처리함.
- ▶ **의견표명권** : 자치단체의 공공이익을 위하여 집행기관 공공, 민간 단체등에 대하여 의견을(건의안등) 제시 할 수 있음.



연 혁

- 95. 1. 1 : 울산시·군 통합 울산시발족
(중구:진장,효문,송정,양정동 울주구:농소읍,강동면)
- 97. 7. 15 : 97. 7. 15: 울산광역시로 승격
- 97. 7. 15 : 97. 7. 15: 울산광역시 북구 발족

기본현황

- 면 적 ——— 151.68㎢ (울산광역시의 14.4%)
- 가구및인구 ——— 31,182가구 101,830명
- 행정 기 구 ——— 2국 14실과 1사업소 8개동(공무원: 410명)
- 교 육 시 설
 - 17개교 (초9, 중5, 고1, 특수 2)
- 도시기반시설
 - 도로포장율: 77.6%
 - 주택보급율: 85.0%
 - 상수도보급율: 52.0%
 - 하수도보급율: 14.0%
- 재 정 규 모 ——— 22,185백만원(자립도 32.5%)
 - 일반회계: 21,279백만원 (95.9%)
 - 특별회계: 906백만원 (4.1%)

초대의원 명부

選舉區	姓名	電話番號		自宅住所
		自宅	事務室	事務室住所
제10선거구	李 相 源	95-1500	45-1500-3	호계동 576-2
				학산동 75-30
농소동(읍)	韓 成 斗	95-1156	95-8809	창평동 1047
				창평동 1047
강동동(면)	金 聲 補	95-8300	95-5100	구유동 318
				구유동 318
진 장 동	鄭 錫 壽	87-1441	73-0080	진장동 348-1
		87-0202	60-2774	신정동 1169-3
효 문 동	李 秉 雨	87-8001	88-8111	연암동415 벽산늘푸른APT108/106
				효문동816-2 한국철강
송 정 동	尹 斗 煥	87-9808	88-9111	화봉동 971-1
				화봉동 886-4
양 정 동	陳 漢 杰	69-8063	88-9607	양정동50 새마을APT 27/301
				삼산동삼산현대APT103/1008

■ 의원의 임기

- 울산광역시 설치등에 관한 법률에 의하여 '98년 6월 30일 까지이며 울산광역시의회 의원과 겸직하고 있음.

■ 울산광역시구군의회의원정수현황

시의회	중구의회	남구의회	동구의회	북구의회	울주군의회
72	17	19	15	7	14

행정구역도

북구



울산광역시



● 북구의회 임시 의사당 위치도 ●

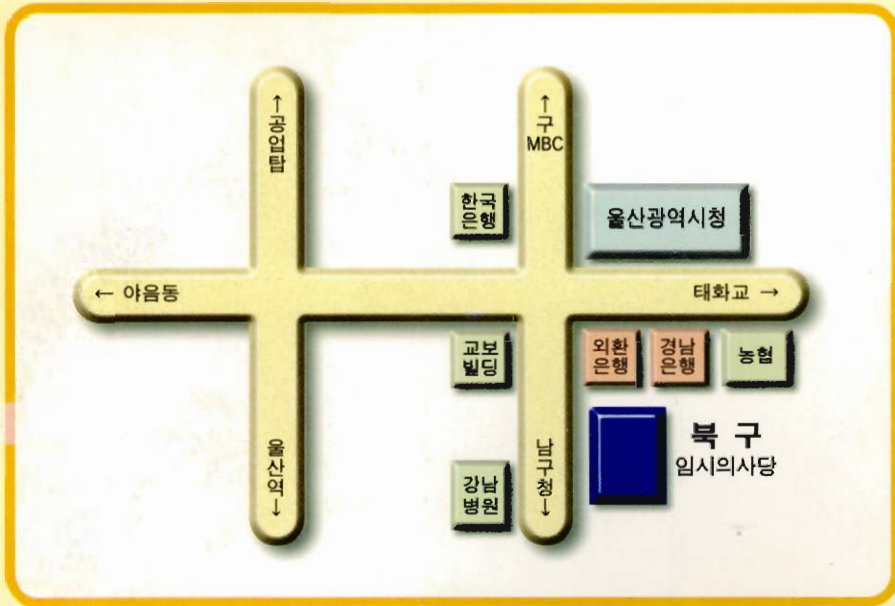

울산광역시북구의회

소재지: 울산광역시 남구 신정3동 585-9번지
(한국담배인삼공사 건물)

전화: 의 장 실: (052) 257-4490~1
부 의 장 실: (052) 257-4490-1
사무국장실: (052) 257-4492
전문위원실: (052) 257-4493
의회사무국: (052) 257-4494~5

F A X: (052) 257-4496