



議會現況



蔚山廣域市北區議會

우리구의 연혁

1962. 2. 1 : 울산특정공업지구로 지정 공포 (당시 농소면, 송정, 화봉리 편입)
1962. 6. 1 : 울산시로 승격
 울산군을 울주군으로 명칭변경 (농소·강동면→울주군 편입)
1985. 7. 15 : 중구, 남구, 방어진 출장소 구제 실시 (2구 1출장소 40개동)
1988. 1. 1 : 방어진 출장소→동구청으로 승격 (3구 40개동)
1991. 1. 1 : 울주군→울산군으로 명칭변경
1995. 1. 1 : 울산시·군·도·농통합 (울산군→울주구로 명칭변경)
1995. 3. 2 : 농소면→농소읍으로 승격
1996. 12. 31 : 법률 제5243호 “울산광역시시설치등에관한법률”공포 (북구는 종전 울산
 시 중구 송정, 효문, 진장, 양정동과 울주구 농소읍, 강동면으로 구역획정)
1997. 7. 15 : 울산광역시 및 북구설치 <신설> →8개동
 (농소읍→농소1, 2, 3동, 강동면→강동동으로 전환)
1998. 3. 1 : 동구 염포동이 북구로 편입 →9개동



정자해수욕장

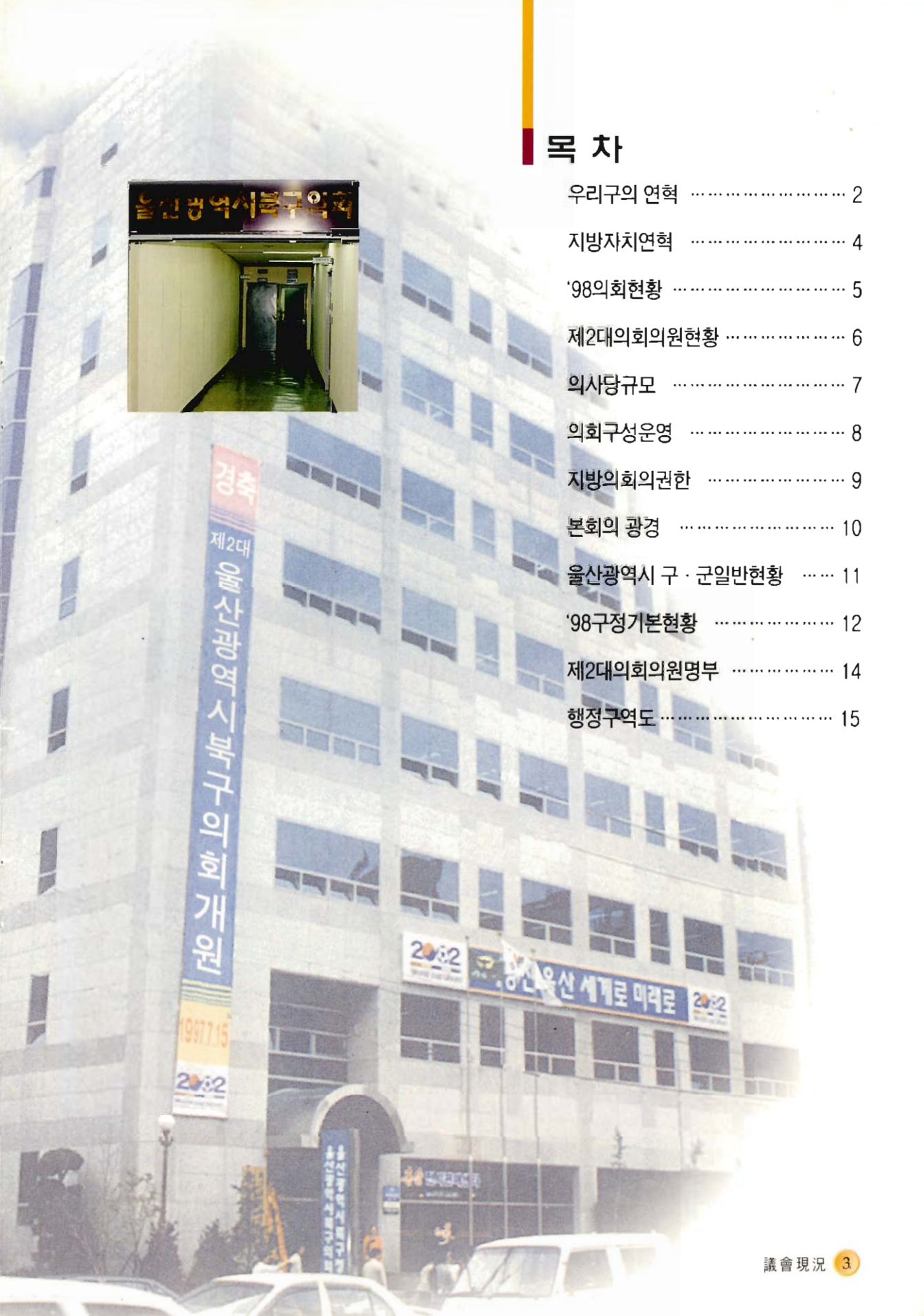

목 차

- 우리구의 연혁 2
- 지방자치연혁 4
- '98의회현황 5
- 제2대의회의원현황 6
- 의사당규모 7
- 의회구성운영 8
- 지방의회의권한 9
- 본회의 광경 10
- 울산광역시 구·군일반현황 11
- '98구정기본현황 12
- 제2대의회의원명부 14
- 행정구역도 15

지방자치 연혁

大韓民國政府樹立 以後

- 1952. 4. 25 : 初代 邑 · 面議員 選舉(56名)
- 1956. 8. 8 : 第2代 邑 · 面議員 選舉(50名)
- 1960.12. 19 : 第3代 邑 · 面議員 選舉(50名)
- 1961. 9. 1 : 蔚山邑 · 面議員 解散

蔚山市 昇格 以後

- 1991. 3. 26 : 蔚山市議會 議員 選舉(50名)
- 1991 4. 15 : 初代 蔚山市議會 開院
· 임기 : 91. 4. 15 ~ 95. 6. 30

蔚山市 · 君 統合 以後

- 1995. 1. 10 : 蔚山市 · 君 統合 蔚山市議會 開院(64名)
- 1995. 6. 27 : 第1回 全國同時地方選舉
- 1995. 7. 11 : 第2代 蔚山市議會 開院(60名)
· 임기 : 95. 7. 1 ~ 98. 6. 30

蔚山廣域市 昇格 및 北區議會 設置

- 1997. 7. 15 : 初代 蔚山廣域市北區議會 開院(7名)
· 임기 : 97. 7. 15 ~ 98. 6. 30
- 1997. 7. 15 : 初代 蔚山廣域市議會 開院(72名)
- 1998. 3. 1 : 東區 鹽浦洞 選舉區 北區 編入(8名)
- 1998. 6. 4 : 第2回 全國同時地方選舉
- 1998. 7. 7 : 第2代 蔚山廣域市北區議會 開院(8名)
· 임기 : 98. 7. 1 ~ 2002. 6. 30

'98의회 현황

● 기구표

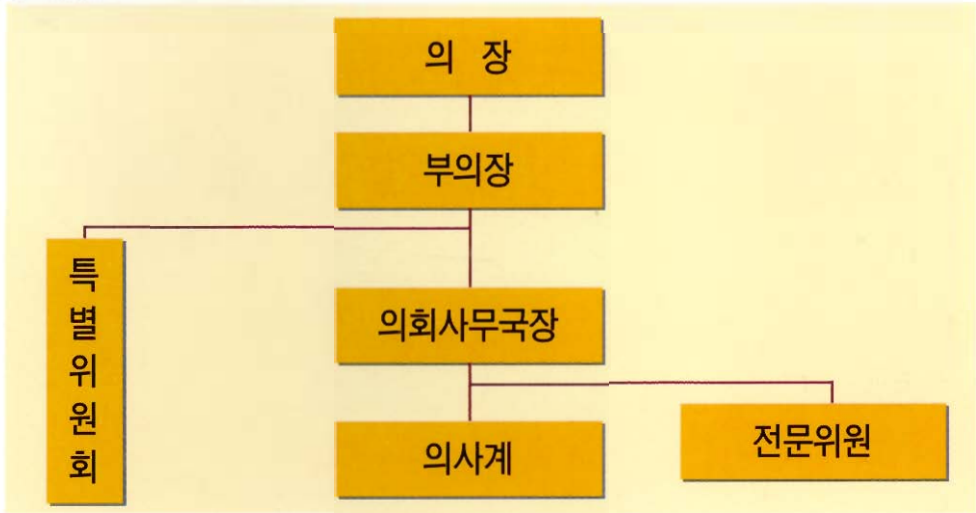

● 의회의원정수

계	농소1	농소2	농소3	강동	진장·효문	송정	양정	염포
8	1	1	1	1	1	1	1	1

● 연령층별

계	30세 이하	30세 이상	40세 이상	50세 이상	60세 이상
8		3	5		

● 직업별

계	상업	회사원	기타
8	5	3	

제2대 의회의원현황

● 의장단

송정동



의장 윤두환

농소3동



부의장 박춘환



● 의원

농소1동



김수현

농소2동



강혁진

강동동



박광식

진장·효문동



류재건

양정동



진한걸

염포동



윤종오

의사당 규모

울산광역시 북구청 7층 346㎡ (105평)

단위 : ㎡ (평)

본회의장	소회의(의원)실	의장실	부의장실	사무국장실	사무국
108.1(32.7)	73.1(22)	45.2(13.6)	29.1(8.8)	27.1(8.2)	63.4(19.1)

※ 울산광역시 남구 신정3동 585-9 한국담배인삼공사건물 임대사용

● 의회사무국 직원현황

구분	계	일반직					기능직			
		4급	5급	6급	7급	9급	소계	사무보조	속기	운전원
정원	11	1	1	1	3	1	4	1	2	1
현원	11	1	1	1	3	1	4	1	2	1



의회 구성운영

의장, 부의장

지방의회는 1인의 의장과 1인의 부의장(광역의회는 2인)을 두며 의원중에서 무기명 비밀투표로 선출되며 임기는 2년이고, 의회의 대표자로서 의사를 정리하며 회의장내 질서를 유지하고 회의의 사무를 감독함

특별위원회

지방의회에서 안건을 심사하여 결정하는데 있어 전문적으로 심사하기 위해 특정한 사안을 조사 또는 심사하기 위해 일시적으로 구성함.(예산결산특별위원회, ○○○행정사무조사특별위원회 등)

전문위원

의사진행과 안건심사활동을 보좌(제출된 의안의 연구, 검토 등)하는 공무원으로 북구의회는 1명의 전문위원이 있음.

의회사무국(의사계)

지방의회의 회의진행을 보조하고 사무처리를 위해 기구와 인력이 필요하여 의회사무국을 두고 있으며, 사무국장은 의장의 명을 받아 의회운영, 의원등록, 의전 및 대외교류, 예산편성 및 집행, 의정활동홍보, 정기회 및 임시회 의사진행보조, 속기 및 회의록작성, 의안 접수 및 이송 등의 업무를 처리함.

지방의회의 권한

의결권

법령과 조례에 의하여 지방의회의 권한에 속하는 사항과 중요정책을 심의·의결함.

- 조례의 제정 및 개정, 폐지
- 예산의 심의확정, 결산의 승인
- 법령에 규정된 것을 제외한 사용료, 수수료, 분담금, 지방세 또는 가입금의 부과와 징수
- 기금의 설치·운동
- 중요재산의 취득 및 처분
- 공공시설의 설치 및 처분
- 법령과 조례에 규정된 것을 제외한 예산외 의무부담이나 권리의 포기
- 청원의 수리와 처리
- 기타 법령에 의하여 그 권한에 속하는 사항

행정감시권

주민의 대표기관으로서 지방정부의 행정집행 상태를 감시하는 통제권으로 매년 정기회 시 실시하는 행정사무감사와 특정사안을 조사하는 행정사무조사가 있음.

자율권

의회의 조직과 운영에 있어 스스로 규율을 정함. (회의규칙, 회기결정 등)

선거권

의장, 부의장, 특별위원회위원장 등 선출

청원처리권

주민이 의원의 소개를 받아 제출하는 청원을 수리하고 처리함.

의견표명권

자치단체의 공공이익을 위하여 집행기관, 공공, 민간단체 등에 대하여 의견(건의안등)을 제시할 수 있음.

본회의 광경



본회의장 회의



소회의실 회의

울산광역시 구·군 일반현황



● 인구·면적현황

구분	면적 (km ²)	인구(천명)			인구밀도 (인/km ²)	가 구		
		'95	'98	증가율		계	농가	비농가
계	1,055.7	969	1,014	4.6%	959	309,604	13,721	295,883
북구	157.2	-	116		738	35,255	2,534	32,721
중구	37.0	284	235	△17.3%	6,351	72,531	494	72,037
남구	71.3	305	320	4.9%	4,488	98,110	483	97,627
동구	35.6	192	190		5,337	55,138	153	54,985
울주군	754.6	188	153	△18.6%	202	48,570	10,057	38,512

● 재정규모현황

구분	계	일반회계	특별회계	재정자립도
계	1,047,022 (시)768,486	760,068 (시)495,448	286,954 (시)273,038	68.8% (시)77.0%
북구	37,973	35,586	2,387	37.2%
중구	49,487	47,030	2,457	33.4%
남구	65,640	62,116	3,524	61.3%
동구	38,409	36,790	1,619	51.5%
울주군	87,027	83,098	3,929	67.0%

● 울산의 상징



시조 : 백로



시목 : 은행나무



시화 : 배꽃



상징탑

'98구정기본현황

● **면적** 157.22km² (울산광역시시의 14.9%)

계	대지	전	답	임야	과수원	도로	잡종지	기타
157.22	3.85	7.70	21.59	102.87	0.66	3.64	2.05	14.86
100%	2.5	4.9	13.7	65.4	0.4	2.3	1.3	9.5

● **가구 및 인구** 35,255가구 115,703명 (남 60,379, 여 55,324)

● **행정 기구** 2실 2국 12과 1사업소 9개동 (공무원 : 424명)

● **교육 시설**

계	초등학교	중학교	고등학교	대학교	특수학교
17	9	5	1		2

● **재정 규모** 37,973백만원 (자립도 37.2%)

계 (100%)	일반회계 (93.7%)	특별회계 (6.3%)					
		계	새마을소득 특별지원사업	생활보호자 생활안정기금	의료보험 기금	주차장	농공단지 조성사업
37,973	35,586	2,387	87	118	934	125	1,123

● **기업체 현황**

계		대기업 (500인 이상)		중소기업	
업체수	종업원수	업체수	종업원수	업체수	종업원수
364	43,234	6	35,891	358	7,343

동별인구 · 면적현황

구분	면적(km ²)	법정동	통	세대수	인구수	지역여건 및 특성
계	157.22	29	167	35,255	115,703	
農所1洞	16.02	4	16	4,849	16,962	농소라는 말은 고대 태조때의 박윤옹공의 식읍지(食邑地)인데서 생긴말이며, 97. 7. 15 농소에서 농소1, 2, 3등으로 분동되었고, 아파트단지가 많고 농촌에서 급격한 도시화가 되고있는 공단배후의 주거지역
農所2洞	10.98	3	20	6,418	22,537	
農所3洞	30.31	5	21	5,418	18,067	
江東洞	60.61	9	19	1,867	5,486	신라초에 울포현이 있고 울산지역의 동쪽이며, 97. 7. 15 면에서 동으로 변경되었고, 해수욕장과 산과 바다가 조화된 관광지역이며 국제규격의 강동축구장이 있음
珍庄洞	5.85	2	4	509	1,489	이조때 직병영의 습진터(習陣場)의 역사성을 고려하여 진장이라고 하였으며 도시근교 농촌지역
孝門洞	10.44	2	23	4,479	14,775	세종때 효자였던 송도의 효성을 기리기위해 효문이라 하였으며, 중소기업이 많은 준공업지역
松亭洞	10.75	2	17	3,591	12,875	큰 노송들이 많이 우거져 있고 좋은 정자가 있었다하여 송정이라고 하였으며, 울산공항이 있고 북구 중심의 교통요충지역
楊亭洞	6.72	1	23	4,810	13,050	영조때 오정리와 양정리의 두마을이 있었으며 우리나라 대기업인 현대자동차 회사가 있고, 3,700여명의 체육공원이 있음
鹽浦洞	5.54	1	24	3,314	10,462	염포는 이조때 수군의 군사기지와 왜인회유책으로 개항한 제포와 부산포 등 3포의 하나였으며 현대강관, 현대정공 회사가 있음

● 초대의회 의원현황

선거구	제10선거구	농소동	강동동	진장동	효문동	송정동	양정동	염포동
성명	이상원	한성두	김성보 (의장)	정석수	이병우	윤두환 (부의장)	진한걸	조승수

※ 울산광역시설치등에관한법률에 의거 97. 7. 15 ~ 98. 6. 30까지 울산광역시회의원을 겸직하였음.

제2대 의회의원명부

선거구	성명	주소(주택) 주소(사무실)	주택 사무실	비고
농소1동	김수헌 (金壽憲)	호계동 837 호계동 840-1	295-4231 295-4232	011-837-4231 012-517-2086 FAX-295-4455
농소2동	강혁진 (康革鎭)	중산동 현대글로리아 1/1209 중산동 622 상가3층	298-7612 280-6845	018-562-3850
농소3동	박춘환 (朴春煥)	천곡동 243 신천동 237-18	295-3447 282-7374	018-584-7374
강동동	박광식 (朴光植)	정자동 135 정자동 175-1	298-6677 298-2490	011-569-7474 015-507-7373
진장· 효문동	류재건 (柳在鍵)	연암동 380-6 연암동 효문신탁	288-0203 288-2922	017-558-8931 FAX-287-0236
송정동	윤두환 (尹斗煥)	화봉동 971-1 화봉동 화봉신탁	287-9808 288-9111	017-559-4495 015-536-4500 FAX-288-9114
양정동	진한걸 (陳漢杰)	현대자동차사원숙소202호 양정동 523	219-3185	011-860-9025 012-547-9025
염포동	윤종오 (尹鍾五)	염포동 74-4 염포동 185-1	298-8670 288-4464	018-574-3003 012-781-0002 FAX-288-4464

● 울산광역시 구·군의회의원 정수현황

구분	시의회	중구의회	남구의회	동구의회	북구의회	울주군의회
제2대	17	14	15	10	8	12
초대	72	17	19	15	8	14

행정구역도



북구의회 임시 의사당 위치도

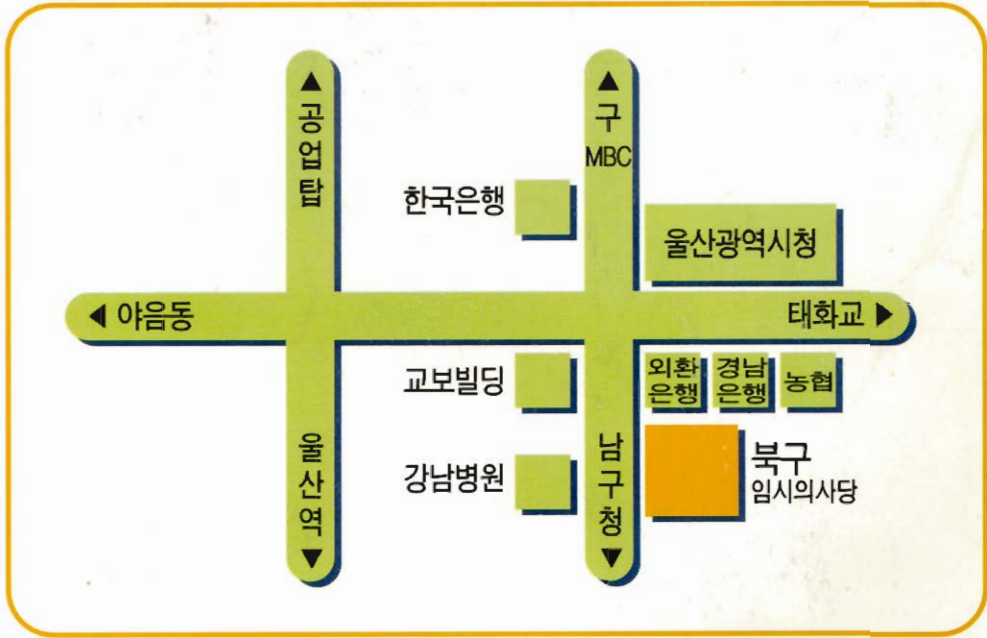

울산광역시북구의회

소재지 울산광역시 남구 신정3동 585-9번지
(한국담배인삼공사 건물)

전화 의 장 실 : 052)257-4490~1
부 의 장 실 : 052)257-4490~1
사무국장실 : 052)257-4492
전문위원실 : 052)257-4493
의회사무국 : 052)257-4494~5

F A X 052)257-4496